Edition bi:libri

Mehrsprachige Kinderbücher

Herbst 2023

Liebe Leser*innen,

diesen Herbst trauen wir uns etwas!

Unser gesamtes Team hat in den letzten Monaten an gereimten Geschichten gearbeitet – eine Arbeit, die sehr schön, aber auch knifflig sein kann. Wir haben uns jedoch der Herausforderung gestellt, sodass zwei der insgesamt neun Geschichten in der Buchreihe rund um Leyla Fontaine im August erscheinen: ***Die wütende Spinne Riza*** und ***Der eifersüchtige Frosch Eda***.
Die Originalgeschichten aus der Türkei, geschrieben von Tülin Kozikoğlu und illustriert von Sedat Girgin, haben uns direkt verzaubert. Angelehnt an den Fabelschreiber La Fontaine erzählt uns seine fiktive Ur-, Ur-, Ur-, Urenkelin, was es bedeutet mit neun verschiedenen Tieren unter einem Dach zu wohnen. Jedes Tier lernt mit seinen Emotionen oder persönlicher Eigenart umzugehen, was Kindern dabei hilft, ihre eigene Wut, Angst, Trauer usw. zu verstehen.

Mit viel Gebrüll geht es bei unserem NordSüd-bi:libri Titel weiter. In ***Nicht so fies, kleiner Tiger!*** lernt ein lauter, aufbrausender Tiger, dass er keine Freunde findet, wenn er sich vordrängelt, Spielzeuge klaut und sich immer an erster Stelle sieht. Eine liebevolle Geschichte von Carol Roth, illustriert von Rashin, die verdeutlicht, dass man nett zu anderen sein kann, ohne dabei seine einzigartige Persönlichkeit zu verlieren. Und seien sie gespannt, wie unsere Sprecher*innen sich dem wundervollen Brüllen des kleinen Tigers auf unseren Audios angenähert haben!

Räumliches Denken und das Kennenlernen von Körpern und Formen ist in unserem neuen bilibrini vereint, das von Ulrike Fischer geschrieben und von Bernd Lehmann illustriert wurde. In ***Die Formen*** begleiten wir Adina und ihre Oma durch einen Tag, an dem sie auf jeder Seite etwas Neues entdecken. Egal ob in der Küche beim Backen oder beim Ausflug im Park finden sie Kugeln, Kreise oder Dreiecke in verschiedenen Variationen und Farben.

Auch neu im August sind drei unserer beliebten Titel in der Sprachversion Deutsch-Ukrainisch: ***Kikeri-was?***, ***Yeti Jo*** und ***Das Allerwichtigste***. Und das selbstverständlich mit Audio als MP3.

Nun wünschen wir Ihnen viel Spaß beim Stöbern durch unsere Neuheiten!

Edition bi libri

Illustrationen von Franziska Kalch aus dem Bilderbuch »Yeti Jo«

Jetzt auch auf Deutsch-Ukrainisch

Abbatiello, Antonella:
Das Allerwichtigste
Hardcover, farbig illustriert, 21,4 x 20,6 cm, 48 Seiten, mit Ausklappseiten und mehrsprachigem MP3 Download, ab 3 Jahren,
ISBN 978-3-19-949601-4 • 20,50 € [D]

Hesse, Lena:
Kikeri-was?
Hardcover, farbig illustriert, 21,6 x 21,6 cm, 28 Seiten, mit mehrsprachigem MP3 Download, ab 4 Jahren,
ISBN 978-3-19-019602-9 • 19,50 € [D]

Völlinger, Andreas • Kalch, Franziska:
Yeti Jo
Hardcover, farbig illustriert, 21,0 x 29,7 cm, 28 Seiten, mit mehrsprachigem MP3 Download, ab 4 Jahren,
ISBN 978-3-19-019601-2 • 20,50 € [D]

Weitere Sprachversionen dieser Titel finden Sie auf Seite 16/17.

Neu im Herbst 2023:

GESCHICHTEN VON LEY LA FONTAINE

Unsere neue Tiergeschichten-Reihe

Die Geschichten werden erzählt von der 86-jährigen Leyla Fontaine, der fiktiven Ur-, Ur-, Ur-, Urenkelin des französischen Fabelautors La Fontaine. In jeder Geschichte wird die Einzigartigkeit eines ihrer Tiere durch ein Abenteuer dargestellt.

Die Spinne Riza ärgert sich, da die anderen Tiere immer wieder ihre delikat gewebten Netze zerstören. Bevor Riza vor Wut zu platzen droht, findet sie eine Lösung um die Netze vor den anderen zu schützen.

Tülin Kozikoğlu
Sedat Girgin

Die wütende Spinne Riza

Kartoniert, farbig illustriert,
24,0 x 22,0 cm, 28 Seiten, mit
Hörbuch als MP3 Download
in 13 Sprachen, ab 6 Jahren,
14,50 € [D]

Der Titel ist in folgenden Sprachausgaben erhältlich:

Deutsch-Arabisch	ISBN 978-3-19-749602-3	Deutsch-Polnisch	ISBN 978-3-19-809602-4
Deutsch-Englisch	ISBN 978-3-19-759602-0	Deutsch-Rumänisch	ISBN 978-3-19-819602-1
Deutsch-Französisch	ISBN 978-3-19-769602-7	Deutsch-Russisch	ISBN 978-3-19-829602-8
Deutsch-Italienisch	ISBN 978-3-19-779602-4	Deutsch-Spanisch	ISBN 978-3-19-839602-5
Deutsch-Kurmancî	ISBN 978-3-19-789602-1	Deutsch-Türkisch	ISBN 978-3-19-849602-2
Deutsch-Persisch	ISBN 978-3-19-799602-8	Deutsch-Ukrainisch	ISBN 978-3-19-859602-9

Tülin Kozikoğlu
hat an der Boğaziçi Universität in Istanbul Psychologie studiert. 2010 wurde sie vom Türkischen IBBY mit dem Kinderbuchpreis in der Kategorie Bilderbuch dotiert. Neben Kinderbüchern schreibt sie zusätzlich Kinderbuchrezensionen und Reiseberichte.

Sedat Girgin,
geboren in Istanbul, hat an der Mimar Sinan Universität der Schönen Künste Industriedesign studiert. Als freier Illustrator hat er über 60 Kinderbücher illustriert und mehrere Preise und Auszeichnungen bekommen, u. a. eine Nominierung für den Hans Christian Andersen Preis 2018.

Neu im Herbst 2023:

GESCHICHTEN VON LEY LA FONTAINE

Ein weiteres **Abenteuer** aus der neuen **Tiergeschichten-Reihe**

Der Frosch Eda ist furchtbar eifersüchtig. Wenn die anderen Tiere ihre Künste zur Schau stellen, will Eda alles genauso machen können wie sie. Das führt oft zu gefährlichen Situationen. Dabei hat Eda doch ein eigenes Talent ...

Die Texte, in Versform geschrieben, sind eine Hommage an den französischen Autor La Fontaine, jedoch in moderner Sprache und Rhythmus.

Tülin Kozikoğlu
Sedat Girgin

Der eifersüchtige Frosch Eda

Kartoniert, farbig illustriert,
24,0 x 22,0 cm, 28 Seiten, mit
Hörbuch als MP3 Download
in 13 Sprachen, ab 6 Jahren,
14,50 € [D]

Der Titel ist in folgenden Sprachausgaben erhältlich:

Deutsch-Arabisch	ISBN 978-3-19-869602-6	Deutsch-Polnisch	ISBN 978-3-19-929602-7
Deutsch-Englisch	ISBN 978-3-19-879602-3	Deutsch-Rumänisch	ISBN 978-3-19-939602-4
Deutsch-Französisch	ISBN 978-3-19-889602-0	Deutsch-Russisch	ISBN 978-3-19-949602-1
Deutsch-Italienisch	ISBN 978-3-19-899602-7	Deutsch-Spanisch	ISBN 978-3-19-959602-8
Deutsch-Kurmancî	ISBN 978-3-19-909602-3	Deutsch-Türkisch	ISBN 978-3-19-969602-5
Deutsch-Persisch	ISBN 978-3-19-919602-0	Deutsch-Ukrainisch	ISBN 978-3-19-979602-2

Neu im Herbst 2023:

Aus unserer Reihe
NordSüd-bi:libri:

Der kleine Tiger geht gerne in den Kindergarten. Aber zu den anderen Kindern ist er manchmal ganz schön fies. Wenn er etwas möchte, dann nimmt er es sich einfach. Erst als auf dem Pausenhof keiner mehr mit ihm spielen möchte, merkt der kleine Tiger, dass er etwas ändern sollte.

Carol Roth
Rashin

Nicht so fies, kleiner Tiger!

Hardcover, farbig illustriert,
22,2 x 28,6 cm, 28 Seiten, mit
Hörbuch als MP3 Download in
9 Sprachen, ab 4 Jahren,
18,50 € [D]

Der Titel ist in folgenden Sprachausgaben erhältlich:

Deutsch-Arabisch	ISBN 978-3-19-549602-5	Deutsch-Russisch	ISBN 978-3-19-589602-3
Deutsch-Englisch	ISBN 978-3-19-559602-2	Deutsch-Spanisch	ISBN 978-3-19-599602-0
Deutsch-Französisch	ISBN 978-3-19-569602-9	Deutsch-Türkisch	ISBN 978-3-19-609602-6
Deutsch-Italienisch	ISBN 978-3-19-579602-6	Deutsch-Ukrainisch	ISBN 978-3-19-619602-3

© Mark Roth

Carol Roth
wurde in New York geboren. Nach dem Pädagogik-Studium unterrichtete sie viele Jahre angehende Kindergartenerzieherinnen und -erzieher. Heute widmet sie sich dem Schreiben von Kinderbüchern und Bilderbuchgeschichten. Carol Roth hat zwei erwachsene Kinder und lebt mit ihrem Mann in New Jersey.

Rashin Kheiriyeh
wurde im Iran geboren. Sie studierte Grafikdesign an der Universität Teheran. Die vielfach ausgezeichnete Illustratorin arbeitet für Zeitungen wie die »New York Times« und »Le Monde diplomatique«. 2011 gewann Rashin den Goldenen Apfel der Biennale der Illustration Bratislava. Heute lebt sie in Washington, D.C.

Illustration von Sedat Girgin aus dem Bilderbuch »Der eifersüchtige Frosch Eda«

Neu im Herbst 2023:

Der 23. Titel unserer beliebten Softcover-Reihe

NEU!

Begleite Adina, ihre Oma und ihren Hund Wuschel durch ihren Tag, um die Welt der Formen und Körper zu entdecken!

Ulrike Fischer
Bernd Lehmann

Die Formen

Geheftet, farbig illustriert, 15,5 x 20,0 cm, 16 Seiten, mit Wort-Bild-Leiste auf jeder Seite, ab 5 Jahren, 8,90 € [D]

Der Titel ist in folgenden Sprachausgaben erhältlich:

Deutsch-Arabisch	ISBN 978-3-19-629602-0	Deutsch-Polnisch	ISBN 978-3-19-689602-2
Deutsch-Englisch	ISBN 978-3-19-639602-7	Deutsch-Rumänisch	ISBN 978-3-19-699602-9
Deutsch-Französisch	ISBN 978-3-19-649602-4	Deutsch-Russisch	ISBN 978-3-19-709602-5
Deutsch-Italienisch	ISBN 978-3-19-659602-1	Deutsch-Spanisch	ISBN 978-3-19-719602-2
Deutsch-Kurmancî	ISBN 978-3-19-669602-8	Deutsch-Türkisch	ISBN 978-3-19-729602-9
Deutsch-Persisch	ISBN 978-3-19-679602-5	Deutsch-Ukrainisch	ISBN 978-3-19-739602-6

Ulrike Fischer
lebt in der Nähe von Münster. Als sie den ersten Füller geschenkt bekommt, sprudeln die Geschichten nur so aufs Papier. Sie schreibt für verschiedeneVerlage. Bei Edition bi:libri sind bereits erschienen: ***Beim Kinderarzt***, ***Im Zoo***, ***Die Feuerwehr kommt!***, ***Max fährt mit***, ***Meine Familie***, ***Die Sportarten*** und ***Im Wald***.

Bernd Lehmann,
geboren in Köln, entdeckte seine Begeisterung für das Zeichnen beim Architekturstudium, woraufhin er nach Münster zog und Illustration studierte. Seit 2009 ist er als selbstständiger Illustrator für Kinderbuchverlage und illustre Unternehmen unterschiedlichster Art tätig. Er lebt mit seiner Frau in der wundervollen 24-Millionen-Metropolregion Seoul.

bilibrini – die kleinen Zweisprachigen

Böse, Susanne / Dinter, Isabelle:

1, 2, 3 im Kindergarten

Dt.-Arab.	ISBN 978-3-19-399597-1
Dt.-Engl.	ISBN 978-3-19-819594-9
Dt.-Franz.	ISBN 978-3-19-829594-6
Dt.-Griech.	ISBN 978-3-19-839594-3
Dt.-Ital.	ISBN 978-3-19-849594-0
Dt.-Kurm.	ISBN 978-3-19-709595-0
Dt.-Pers.	ISBN 978-3-19-999594-4
Dt.-Russ.	ISBN 978-3-19-859594-7
Dt.-Span.	ISBN 978-3-19-869594-4
Dt.-Tigrin.	ISBN 978-3-19-719595-7
Dt.-Türk.	ISBN 978-3-19-879594-1

Fischer, Ulrike / Höppner, Gabi:

Beim Kinderarzt

Dt.-Arab.	ISBN 978-3-19-459597-2
Dt.-Engl.	ISBN 978-3-19-579596-8
Dt.-Franz.	ISBN 978-3-19-589596-5
Dt.-Griech.	ISBN 978-3-19-599596-2
Dt.-Ital.	ISBN 978-3-19-609596-8
Dt.-Kurm.	ISBN 978-3-19-079600-7
Dt.-Pers.	ISBN 978-3-19-089600-4
Dt.-Russ.	ISBN 978-3-19-619596-5
Dt.-Span.	ISBN 978-3-19-629596-2
Dt.-Türk.	ISBN 978-3-19-639596-9
Dt.-Ukr.	ISBN 978-3-19-819601-4

!

Böse, Susanne / Schulte, Achim:

Das sind wir – Von Kopf bis Fuß

Dt.-Arab.	ISBN 978-3-19-419597-4
Dt.-Engl.	ISBN 978-3-19-639595-2
Dt.-Franz.	ISBN 978-3-19-649595-9
Dt.-Griech.	ISBN 978-3-19-659595-6
Dt.-Ital.	ISBN 978-3-19-669595-3
Dt.-Kurm.	ISBN 978-3-19-629601-3
Dt.-Pers.	ISBN 978-3-19-639601-0
Dt.-Pol.	ISBN 978-3-19-649601-7
Dt.-Rum.	ISBN 978-3-19-659601-4
Dt.-Russ.	ISBN 978-3-19-679595-0
Dt.-Span.	ISBN 978-3-19-689595-7
Dt.-Türk.	ISBN 978-3-19-699595-4

Böse, Susanne / Brischnik, Irene:

Auf dem Bauernhof

Dt.-Arab.	ISBN 978-3-19-449597-5
Dt.-Engl.	ISBN 978-3-19-369596-3
Dt.-Franz.	ISBN 978-3-19-379596-0
Dt.-Griech.	ISBN 978-3-19-389596-7
Dt.-Ital.	ISBN 978-3-19-399596-4
Dt.-Kurm.	ISBN 978-3-19-069600-0
Dt.-Pers.	ISBN 978-3-19-059600-3
Dt.-Russ.	ISBN 978-3-19-409596-0
Dt.-Span.	ISBN 978-3-19-419596-7
Dt.-Türk.	ISBN 978-3-19-429596-4

Böse, Susanne / Leberer, Sigrid:

In der Schule

Dt.-Arab.	ISBN 978-3-19-259598-1
Dt.-Engl.	ISBN 978-3-19-269598-8
Dt.-Franz.	ISBN 978-3-19-279598-5
Dt.-Ital.	ISBN 978-3-19-289598-2
Dt.-Kurm.	ISBN 978-3-19-159600-2
Dt.-Pers.	ISBN 978-3-19-169600-9
Dt.-Russ.	ISBN 978-3-19-299598-9
Dt.-Span.	ISBN 978-3-19-309598-5
Dt.-Türk.	ISBN 978-3-19-319598-2

Fischer, Ulrike / Schlumberger, Juliane:

Die Sportarten

Dt.-Arab.	ISBN 978-3-19-439600-5
Dt.-Engl.	ISBN 978-3-19-449600-2
Dt.-Franz.	ISBN 978-3-19-459600-9
Dt.-Ital.	ISBN 978-3-19-469600-6
Dt.-Kurm.	ISBN 978-3-19-479600-3
Dt.-Pers.	ISBN 978-3-19-489600-0
Dt.-Russ.	ISBN 978-3-19-499600-7
Dt.-Span.	ISBN 978-3-19-509600-3
Dt.-Türk.	ISBN 978-3-19-519600-0

! Pädagogische Tipps zum Einsatz dieses Buches finden Sie unter: www.edition-bilibri.com/kitas-schulen/

!

Albersdörfer, Heljä:

Rund um mein Haus

Dt.-Arab.	ISBN 978-3-19-389597-4
Dt.-Engl.	ISBN 978-3-19-189594-5
Dt.-Franz.	ISBN 978-3-19-199594-2
Dt.-Griech.	ISBN 978-3-19-209594-8
Dt.-Ital.	ISBN 978-3-19-219594-5
Dt.-Kurm.	ISBN 978-3-19-179599-3
Dt.-Pers.	ISBN 978-3-19-189599-0
Dt.-Russ.	ISBN 978-3-19-229594-2
Dt.-Span.	ISBN 978-3-19-239594-9
Dt.-Tigrin.	ISBN 978-3-19-199599-7
Dt.-Türk.	ISBN 978-3-19-249594-6

Brischnik, Irene:

Im Straßenverkehr

Dt.-Arab.	ISBN 978-3-19-469598-6
Dt.-Engl.	ISBN 978-3-19-479598-3
Dt.-Franz.	ISBN 978-3-19-489598-0
Dt.-Ital.	ISBN 978-3-19-499598-7
Dt.-Russ.	ISBN 978-3-19-509598-3
Dt.-Span.	ISBN 978-3-19-519598-0
Dt.-Türk.	ISBN 978-3-19-529598-7

Fischer, Ulrike / Specht, Miryam:

Im Wald

Dt.-Arab.	ISBN 978-3-19-169601-6
Dt.-Engl.	ISBN 978-3-19-179601-3
Dt.-Franz.	ISBN 978-3-19-189601-0
Dt.-Ital.	ISBN 978-3-19-199601-7
Dt.-Kurm.	ISBN 978-3-19-209601-3
Dt.-Pers.	ISBN 978-3-19-219601-0
Dt.-Pol.	ISBN 978-3-19-229601-7
Dt.-Rum.	ISBN 978-3-19-239601-4
Dt.-Russ.	ISBN 978-3-19-249601-1
Dt.-Span.	ISBN 978-3-19-259601-8
Dt.-Türk.	ISBN 978-3-19-269601-5
Dt.-Ukr.	ISBN 978-3-19-809601-7

Böse, Susanne / Faulhaber, Evelyn:

Beim Zahnarzt

Dt.-Arab.	ISBN 978-3-19-679600-1
Dt.-Engl.	ISBN 978-3-19-689600-8
Dt.-Franz.	ISBN 978-3-19-699600-5
Dt.-Ital.	ISBN 978-3-19-709600-1
Dt.-Kurm.	ISBN 978-3-19-719600-8
Dt.-Pers.	ISBN 978-3-19-729600-5
Dt.-Russ.	ISBN 978-3-19-739600-2
Dt.-Span.	ISBN 978-3-19-749600-9
Dt.-Türk.	ISBN 978-3-19-759600-6

Böse, Susanne / Reinert, Jens:

Unsere Haustiere

Dt.-Arab.	ISBN 978-3-19-849599-5
Dt.-Engl.	ISBN 978-3-19-859599-2
Dt.-Franz.	ISBN 978-3-19-869599-9
Dt.-Ital.	ISBN 978-3-19-879599-6
Dt.-Kurm.	ISBN 978-3-19-889599-3
Dt.-Pers.	ISBN 978-3-19-899599-0
Dt.-Russ.	ISBN 978-3-19-909599-6
Dt.-Span.	ISBN 978-3-19-919599-3
Dt.-Türk.	ISBN 978-3-19-929599-0

Fischer, Ulrike / von Loesch, Jessica:

Meine Familie

Dt.-Arab.	ISBN 978-3-19-939598-0
Dt.-Engl.	ISBN 978-3-19-949598-7
Dt.-Franz.	ISBN 978-3-19-959598-4
Dt.-Ital.	ISBN 978-3-19-969598-1
Dt.-Kurm.	ISBN 978-3-19-179600-6
Dt.-Pers.	ISBN 978-3-19-189600-3
Dt.-Pol.	ISBN 978-3-19-259600-1
Dt.-Rum.	ISBN 978-3-19-269600-8
Dt.-Russ.	ISBN 978-3-19-979598-8
Dt.-Span.	ISBN 978-3-19-989598-5
Dt.-Türk.	ISBN 978-3-19-999598-2

Alle lieferbaren Titel im Überblick

Jedes bilibrini:
Softcover, farbig illustriert, 15,5 x 20,0 cm, 16 Seiten, mit Wort-Bild-Leiste auf jeder Seite, ab 2 Jahren, 8,90 € [D]

Böse, Susanne / Leberer, Sigrid:

Rund um das Jahr

Dt.-Arab.	ISBN 978-3-19-439597-8
Dt.-Engl.	ISBN 978-3-19-089596-0
Dt.-Franz.	ISBN 978-3-19-099596-7
Dt.-Griech.	ISBN 978-3-19-109596-3
Dt.-Ital.	ISBN 978-3-19-119596-0
Dt.-Kurm.	ISBN 978-3-19-269599-5
Dt.-Pers.	ISBN 978-3-19-279599-2
Dt.-Russ.	ISBN 978-3-19-129596-7
Dt.-Span.	ISBN 978-3-19-139596-4
Dt.-Tigrin.	ISBN 978-3-19-289599-9
Dt.-Türk.	ISBN 978-3-19-149596-1

Böse, Susanne / Specht, Miryam:

Was ziehen wir heute an?

Dt.-Arab.	ISBN 978-3-19-409597-7
Dt.-Engl.	ISBN 978-3-19-219595-2
Dt.-Franz.	ISBN 978-3-19-229595-9
Dt.-Griech.	ISBN 978-3-19-239595-6
Dt.-Ital.	ISBN 978-3-19-249595-3
Dt.-Kurm.	ISBN 978-3-19-739599-9
Dt.-Pers.	ISBN 978-3-19-749599-6
Dt.-Pol.	ISBN 978-3-19-689601-5
Dt.-Rum.	ISBN 978-3-19-699601-2
Dt.-Russ.	ISBN 978-3-19-259595-0
Dt.-Span.	ISBN 978-3-19-269595-7
Dt.-Türk.	ISBN 978-3-19-279595-4

Fischer, Ulrike / Leberer, Sven:

Max fährt mit

Dt.-Arab.	ISBN 978-3-19-429597-1
Dt.-Engl.	ISBN 978-3-19-739595-1
Dt.-Franz.	ISBN 978-3-19-749595-8
Dt.-Griech.	ISBN 978-3-19-759595-5
Dt.-Ital.	ISBN 978-3-19-769595-2
Dt.-Russ.	ISBN 978-3-19-779595-9
Dt.-Span.	ISBN 978-3-19-789595-6
Dt.-Türk.	ISBN 978-3-19-799595-3

Fischer, Ulrike / Brischnik, Irene:

Im Zoo

Dt.-Arab.	ISBN 978-3-19-479597-6
Dt.-Engl.	ISBN 978-3-19-149597-8
Dt.-Franz.	ISBN 978-3-19-159597-5
Dt.-Griech.	ISBN 978-3-19-169597-2
Dt.-Ital.	ISBN 978-3-19-179597-9
Dt.-Kurm.	ISBN 978-3-19-839598-1
Dt.-Pers.	ISBN 978-3-19-829598-4
Dt.-Pol.	ISBN 978-3-19-469601-3
Dt.-Rum.	ISBN 978-3-19-479601-0
Dt.-Russ.	ISBN 978-3-19-189597-6
Dt.-Span.	ISBN 978-3-19-199597-3
Dt.-Tigrin.	ISBN 978-3-19-849598-8
Dt.-Türk.	ISBN 978-3-19-209597-9

Böse, Susanne / Brischnik, Irene:

Am Meer

Dt.-Arab.	ISBN 978-3-19-489597-3
Dt.-Engl.	ISBN 978-3-19-309597-8
Dt.-Franz.	ISBN 978-3-19-319597-5
Dt.-Griech.	ISBN 978-3-19-329597-2
Dt.-Ital.	ISBN 978-3-19-339597-9
Dt.-Russ.	ISBN 978-3-19-349597-6
Dt.-Span.	ISBN 978-3-19-359597-3
Dt.-Türk.	ISBN 978-3-19-369597-0

Brischnik, Irene:

Das Weltall

Dt.-Arab.	ISBN 978-3-19-639599-0
Dt.-Engl.	ISBN 978-3-19-649599-7
Dt.-Franz.	ISBN 978-3-19-659599-4
Dt.-Ital.	ISBN 978-3-19-669599-1
Dt.-Russ.	ISBN 978-3-19-679599-8
Dt.-Span.	ISBN 978-3-19-689599-5
Dt.-Türk.	ISBN 978-3-19-699599-2

Fischer, Ulrike / Lehmann, Bernd:

Die Formen

Dt.-Arab.	ISBN 978-3-19-629602-0
Dt.-Engl.	ISBN 978-3-19-639602-7
Dt.-Franz.	ISBN 978-3-19-649602-4
Dt.-Ital.	ISBN 978-3-19-659602-1
Dt.-Kurm.	ISBN 978-3-19-669602-8
Dt.-Pers.	ISBN 978-3-19-679602-5
Dt.-Pol.	ISBN 978-3-19-689602-2
Dt.-Rum.	ISBN 978-3-19-699602-9
Dt.-Russ.	ISBN 978-3-19-709602-5
Dt.-Span.	ISBN 978-3-19-719602-2
Dt.-Türk.	ISBN 978-3-19-729602-9
Dt.-Ukr.	ISBN 978-3-19-739602-6

Böse, Susanne / Leberer, Sigrid:

Auf der Baustelle

Dt.-Arab.	ISBN 978-3-19-179602-0
Dt.-Engl.	ISBN 978-3-19-189602-7
Dt.-Franz.	ISBN 978-3-19-199602-4
Dt.-Ital.	ISBN 978-3-19-209602-0
Dt.-Kurm.	ISBN 978-3-19-219602-7
Dt.-Pers.	ISBN 978-3-19-229602-4
Dt.-Pol.	ISBN 978-3-19-239602-1
Dt.-Rum.	ISBN 978-3-19-249602-8
Dt.-Russ.	ISBN 978-3-19-259602-5
Dt.-Span.	ISBN 978-3-19-269602-2
Dt.-Türk.	ISBN 978-3-19-279602-9
Dt.-Ukr.	ISBN 978-3-19-289602-6

!

Böse, Susanne / Reich, Bettina:

So bunt ist meine Welt

Dt.-Arab.	ISBN 978-3-19-379597-7
Dt.-Engl.	ISBN 978-3-19-469594-8
Dt.-Franz.	ISBN 978-3-19-479594-5
Dt.-Griech.	ISBN 978-3-19-489594-2
Dt.-Ital.	ISBN 978-3-19-499594-9
Dt.-Kurm.	ISBN 978-3-19-809598-0
Dt.-Pers.	ISBN 978-3-19-799598-4
Dt.-Pol.	ISBN 978-3-19-669601-1
Dt.-Rum.	ISBN 978-3-19-679601-8
Dt.-Russ.	ISBN 978-3-19-509594-5
Dt.-Span.	ISBN 978-3-19-519594-2
Dt.-Tigrin.	ISBN 978-3-19-819598-7
Dt.-Türk.	ISBN 978-3-19-529594-9

Böse, Susanne / Leberer, Sigrid:

Im Supermarkt

Dt.-Arab.	ISBN 978-3-19-469597-9
Dt.-Engl.	ISBN 978-3-19-799596-0
Dt.-Franz.	ISBN 978-3-19-809596-6
Dt.-Griech.	ISBN 978-3-19-819596-3
Dt.-Ital.	ISBN 978-3-19-829596-0
Dt.-Kurm.	ISBN 978-3-19-959596-0
Dt.-Pers.	ISBN 978-3-19-979596-4
Dt.-Pol.	ISBN 978-3-19-449601-9
Dt.-Rum.	ISBN 978-3-19-459601-6
Dt.-Russ.	ISBN 978-3-19-839596-7
Dt.-Span.	ISBN 978-3-19-849596-4
Dt.-Tigrin.	ISBN 978-3-19-989596-1
Dt.-Türk.	ISBN 978-3-19-859596-1
Dt.-Ukr.	ISBN 978-3-19-829601-1

Fischer, Ulrike / Brischnik, Irene:

Die Feuerwehr kommt!

Dt.-Arab.	ISBN 978-3-19-919597-9
Dt.-Engl.	ISBN 978-3-19-929597-6
Dt.-Franz.	ISBN 978-3-19-939597-3
Dt.-Ital.	ISBN 978-3-19-949597-0
Dt.-Russ.	ISBN 978-3-19-959597-7
Dt.-Span.	ISBN 978-3-19-969597-4
Dt.-Türk.	ISBN 978-3-19-979597-1

billi – ich lese zweisprachig

Rylance, Ulrike / Przybill, Karolin:

Pia kommt in die Schule

Hardcover, farbig illustriert, 17,4 x 24,6 cm, 44 Seiten, mit Leserätsel, ab 6 Jahren, 13,50 € [D]

Dt.-Engl.	ISBN 978-3-19-079595-6
Dt.-Franz.	ISBN 978-3-19-089595-3
Dt.-Griech.	ISBN 978-3-19-099595-0
Dt.-Ital.	ISBN 978-3-19-109595-6
Dt.-Russ.	ISBN 978-3-19-119595-3
Dt.-Span.	ISBN 978-3-19-129595-0
Dt.-Türk.	ISBN 978-3-19-139595-7

Rylance, Ulrike / Przybill, Karolin:

Pia sucht eine Freundin

Hardcover, farbig illustriert, 17,4 x 24,6 cm, 36 Seiten, mit Leserätsel, ab 6 Jahren, 13,50 € [D]

Dt.-Arab.	ISBN 978-3-19-999596-8
Dt.-Engl.	ISBN 978-3-19-509596-9
Dt.-Franz.	ISBN 978-3-19-519596-6
Dt.-Ital.	ISBN 978-3-19-539596-0
Dt.-Russ.	ISBN 978-3-19-549596-7
Dt.-Türk.	ISBN 978-3-19-569596-1

Rylance, Ulrike / Przybill, Karolin:

Pias besonderes Talent

Hardcover, farbig illustriert, 17,4 x 24,6 cm, 44 Seiten, mit Leserätsel, ab 6 Jahren, 13,50 € [D]

Dt.-Arab.	ISBN 978-3-19-989597-8
Dt.-Engl.	ISBN 978-3-19-999597-5
Dt.-Franz.	ISBN 978-3-19-009598-8
Dt.-Ital.	ISBN 978-3-19-019598-5
Dt.-Russ.	ISBN 978-3-19-029598-2
Dt.-Span.	ISBN 978-3-19-039598-9
Dt.-Türk.	ISBN 978-3-19-049598-6

Störmer, Jessica:

Nur Mut, Kurt!

Hardcover, farbig illustriert, 17,4 x 24,6 cm, 40 Seiten, mit Leserätsel, ab 6 Jahren, 13,50 € [D]

Dt.-Engl.	ISBN 978-3-19-949595-6
Dt.-Franz.	ISBN 978-3-19-959595-3
Dt.-Ital.	ISBN 978-3-19-979595-7
Dt.-Russ.	ISBN 978-3-19-989595-4
Dt.-Span.	ISBN 978-3-19-999595-1
Dt.-Türk.	ISBN 978-3-19-009596-4

Bilderbücher

Scuderi, Lucia:

Wie fühlst du dich heute?

Hardcover, farbig illustriert, 21,6 x 21,7 cm, 28 Seiten, mit mehrsprachiger Hör-CD, ab 3 Jahren, 19,50 € [D]

Dt.-Engl.	ISBN 978-3-19-009595-7
Dt.-Franz.	ISBN 978-3-19-019595-4
Dt.-Ital.	ISBN 978-3-19-039595-8
Dt.-Russ.	ISBN 978-3-19-049595-5
Dt.-Span.	ISBN 978-3-19-059595-2
Dt.-Türk.	ISBN 978-3-19-069595-9

Rylance, Ulrike / Störmer, Jessica:

Der Farbenverdreher

Hardcover, farbig illustriert, 20,9 x 21,1 cm, 32 Seiten, mehrsprachiger Hör-CD, ab 4 Jahren, 19,50 € [D]

Dt.-Engl.	ISBN 978-3-19-749594-1
Dt.-Franz.	ISBN 978-3-19-759594-8
Dt.-Griech.	ISBN 978-3-19-769594-5
Dt.-Ital.	ISBN 978-3-19-779594-2
Dt.-Russ.	ISBN 978-3-19-789594-9
Dt.-Span.	ISBN 978-3-19-799594-6
Dt.-Türk.	ISBN 978-3-19-809594-2

Hesse, Lena:

Das kleine Wunder

Hardcover, farbig illustriert, 17,4 x 24,6 cm, 32 Seiten, mit Leserätsel, ab 6 Jahren, 13,50 € [D]

Dt.-Engl.	ISBN 978-3-19-569595-4
Dt.-Franz.	ISBN 978-3-19-579595-1
Dt.-Griech.	ISBN 978-3-19-589595-8
Dt.-Ital.	ISBN 978-3-19-599595-5
Dt.-Russ.	ISBN 978-3-19-609595-1
Dt.-Span.	ISBN 978-3-19-619595-8
Dt.-Türk.	ISBN 978-3-19-629595-5

Hesse, Lena / Winterberg, Philipp:

Wie Papa

Hardcover, farbig illustriert, 17,4 x 24,6 cm, 32 Seiten, mit Leserätsel, ab 8 Jahren, 13,50 € [D]

Dt.-Engl.	ISBN 978-3-19-239597-0
Dt.-Franz.	ISBN 978-3-19-249597-7
Dt.-Griech.	ISBN 978-3-19-259597-4
Dt.-Ital.	ISBN 978-3-19-269597-1
Dt.-Span.	ISBN 978-3-19-289597-5
Dt.-Türk.	ISBN 978-3-19-299597-2

Volk, Katharina E. / Halionka, Anastasiya:

Gute Nacht im Zoo

Hardcover, farbig illustriert, 21,0 x 29,7 cm, 28 Seiten, mit mehrsprachigem MP3 Download, ab 4 Jahren, 20,50 € [D]

Dt.-Arab.	ISBN 978-3-19-059602-7
Dt.-Engl.	ISBN 978-3-19-069602-4
Dt.-Franz.	ISBN 978-3-19-079602-1
Dt.-Ital.	ISBN 978-3-19-089602-8
Dt.-Kurm.	ISBN 978-3-19-099602-5
Dt.-Pers.	ISBN 978-3-19-109602-1
Dt.-Pol.	ISBN 978-3-19-119602-8
Dt.-Rum.	ISBN 978-3-19-129602-5
Dt.-Russ.	ISBN 978-3-19-139602-2
Dt.-Span.	ISBN 978-3-19-149602-9
Dt.-Türk.	ISBN 978-3-19-159602-6
Dt.-Ukr.	ISBN 978-3-19-169602-3

Völlinger, Andreas / Kalch, Franziska:

Yeti Jo

Hardcover, farbig illustriert, 21,0 x 29,7 cm, 28 Seiten, mit mehrsprachigem MP3 Download, ab 4 Jahren, 20,50 € [D]

Dt.-Arab.	ISBN 978-3-19-509601-0
Dt.-Engl.	ISBN 978-3-19-519601-7
Dt.-Franz.	ISBN 978-3-19-529601-4
Dt.-Ital.	ISBN 978-3-19-539601-1
Dt.-Kurm.	ISBN 978-3-19-549601-8
Dt.-Pers.	ISBN 978-3-19-559601-5
Dt.-Pol.	ISBN 978-3-19-569601-2
Dt.-Rum.	ISBN 978-3-19-579601-9
Dt.-Russ.	ISBN 978-3-19-589601-6
Dt.-Span.	ISBN 978-3-19-599601-3
Dt.-Türk.	ISBN 978-3-19-609601-9
Dt.-Ukr.	ISBN 978-3-19-019601-2

Abbatiello, Antonella:

Das Allerwichtigste

Hardcover, farbig illustriert, 21,4 x 20,6 cm, 48 Seiten, mit Ausklappseiten und mehrsprachigem Hörbuch als CD oder MP3 Download, ab 3 Jahren, 20,50 € [D]

Dt.-Arab.	ISBN 978-3-19-059598-3
Dt.-Engl.	ISBN 978-3-19-329594-1
Dt.-Franz.	ISBN 978-3-19-339594-8
Dt.-Griech.	ISBN 978-3-19-989601-2
Dt.-Ital.	ISBN 978-3-19-359594-2
Dt.-Kurm.	ISBN 978-3-19-709601-8
Dt.-Pers.	ISBN 978-3-19-039599-6
Dt.-Pol.	ISBN 978-3-19-719601-5
Dt.-Rum.	ISBN 978-3-19-729601-2
Dt.-Russ.	ISBN 978-3-19-369594-9
Dt.-Span.	ISBN 978-3-19-379594-6
Dt.-Türk.	ISBN 978-3-19-389594-3
Dt.-Ukr.	ISBN 978-3-19-949601-4

von Kitzing, Constanze:

Ich bin anders als du / Ich bin wie du

Wendebuch, Hardcover, farbig illustriert, 20,6 x 20,6 cm, 80 Seiten, mit mehrsprachigem MP3 Download, ab 3 Jahren, 19,50 € [D]

Dt.-Arab.	ISBN 978-3-19-279601-2
Dt.-Engl.	ISBN 978-3-19-289601-9
Dt.-Franz.	ISBN 978-3-19-299601-6
Dt.-Ital.	ISBN 978-3-19-309601-2
Dt.-Kurm.	ISBN 978-3-19-319601-9
Dt.-Pers.	ISBN 978-3-19-329601-6
Dt.-Pol.	ISBN 978-3-19-339601-3
Dt.-Rum.	ISBN 978-3-19-349601-0
Dt.-Russ.	ISBN 978-3-19-359601-7
Dt.-Span.	ISBN 978-3-19-369601-4
Dt.-Türk.	ISBN 978-3-19-379601-1
Dt.-Ukr.	ISBN 978-3-19-039601-6

! Pädagogische Tipps zum Einsatz dieses Buches finden Sie unter: www.edition-bilibri.com/kitas-schulen/

Mit mehrsprachigem Hörbuch als CD oder MP3 Download

Alle lieferbaren Titel im Überblick

Bilderbücher

Hesse, Lena:

Eine Kiste Nichts

Hardcover, farbig illustriert, 21,6 x 21,6 cm, 24 Seiten, mit mehrsprachig. Hörbuch als CD oder MP3 Download, ab 3 Jahren, 19,50 € [D]

Dt.-Arab.	ISBN 978-3-19-069598-0
Dt.-Engl.	ISBN 978-3-19-869596-8
Dt.-Franz.	ISBN 978-3-19-879596-5
Dt.-Griech.	ISBN 978-3-19-889596-2
Dt.-Ital.	ISBN 978-3-19-899596-9
Dt.-Kurm.	ISBN 978-3-19-939599-7
Dt.-Pers.	ISBN 978-3-19-849601-5
Dt.-Pol.	ISBN 978-3-19-949599-4
Dt.-Rum.	ISBN 978-3-19-959599-1
Dt.-Russ.	ISBN 978-3-19-909596-5
Dt.-Span.	ISBN 978-3-19-919596-2
Dt.-Türk.	ISBN 978-3-19-929596-9

Hesse, Lena:

BUNT!

Hardcover, farbig illustriert, 30,0 x 23,0 cm, 28 Seiten, mit mehrsprachig. Hörbuch als CD oder MP3 Download, ab 3 Jahren, 20,50 € [D]

Dt.-Arab.	ISBN 978-3-19-769600-3
Dt.-Engl.	ISBN 978-3-19-779600-0
Dt.-Franz.	ISBN 978-3-19-789600-7
Dt.-Ital.	ISBN 978-3-19-799600-4
Dt.-Kurm.	ISBN 978-3-19-419602-5
Dt.-Pers.	ISBN 978-3-19-809600-0
Dt.-Pol.	ISBN 978-3-19-429602-2
Dt.-Rum.	ISBN 978-3-19-439602-9
Dt.-Russ.	ISBN 978-3-19-819600-7
Dt.-Span.	ISBN 978-3-19-829600-4
Dt.-Türk.	ISBN 978-3-19-839600-1
Dt.-Ukr.	ISBN 978-3-19-449602-6

Hammer, Sibylle:

Arthur und Anton

Hardcover, farbig illustriert, 22,4 x 28,5 cm, 28 Seiten, mit mehrsprachig. Hörbuch als CD oder MP3 Download, ab 5 Jahren, 20,50 € [D]

Dt.-Arab.	ISBN 978-3-19-989594-7
Dt.-Engl.	ISBN 978-3-19-009594-0
Dt.-Franz.	ISBN 978-3-19-019594-7
Dt.-Griech.	ISBN 978-3-19-029594-4
Dt.-Ital.	ISBN 978-3-19-039594-1
Dt.-Kurm.	ISBN 978-3-19-379602-8
Dt.-Pers.	ISBN 978-3-19-859598-5
Dt.-Pol.	ISBN 978-3-19-389602-5
Dt.-Rum.	ISBN 978-3-19-399602-2
Dt.-Russ.	ISBN 978-3-19-969594-3
Dt.-Span.	ISBN 978-3-19-979594-0
Dt.-Türk.	ISBN 978-3-19-049594-8
Dt.-Ukr.	ISBN 978-3-19-409602-8

Kozikoglu, Tülin / Girgin, Sedat:

Der eifersüchtige Frosch Eda

Kartoniert, farbig illustriert, 24,0 x 22,0 cm, 28 Seiten, mit mehrsprachigem MP3 Download, ab 6 Jahren, 14,50 € [D]

Dt.-Arab.	ISBN 978-3-19-869602-6
Dt.-Engl.	ISBN 978-3-19-879602-3
Dt.-Franz.	ISBN 978-3-19-889602-0
Dt.-Ital.	ISBN 978-3-19-899602-7
Dt.-Kurm.	ISBN 978-3-19-909602-3
Dt.-Pers.	ISBN 978-3-19-919602-0
Dt.-Pol.	ISBN 978-3-19-929602-7
Dt.-Rum.	ISBN 978-3-19-939602-4
Dt.-Russ.	ISBN 978-3-19-949602-1
Dt.-Span.	ISBN 978-3-19-959602-8
Dt.-Türk.	ISBN 978-3-19-969602-5
Dt.-Ukr.	ISBN 978-3-19-979602-2

Hesse, Lena:

Eine Kiste Irgendwas

Hardcover, farbig illustriert, 21,6 x 21,6 cm, 32 Seiten, mit mehrsprachiger Hör-CD, ab 3 Jahren, 19,50 € [D]

Dt.-Arab.	ISBN 978-3-19-769599-0
Dt.-Engl.	ISBN 978-3-19-779599-7
Dt.-Franz.	ISBN 978-3-19-789599-4
Dt.-Ital.	ISBN 978-3-19-799599-1
Dt.-Pers.	ISBN 978-3-19-809599-7
Dt.-Russ.	ISBN 978-3-19-819599-4
Dt.-Span.	ISBN 978-3-19-829599-1
Dt.-Türk.	ISBN 978-3-19-839599-8

Schimel, Lawrence / Cushman, Doug:

Ich auch!

Hardcover, farbig illustriert, 21,6 x 21,6 cm, 28 Seiten, mit mehrsprachiger Hör-CD, ab 4 Jahren, 19,50 € [D]

Dt.-Engl.	ISBN 978-3-19-809595-9
Dt.-Franz.	ISBN 978-3-19-819595-6
Dt.-Griech.	ISBN 978-3-19-829595-3
Dt.-Ital.	ISBN 978-3-19-839595-0
Dt.-Russ.	ISBN 978-3-19-849595-7
Dt.-Span.	ISBN 978-3-19-859595-4
Dt.-Türk.	ISBN 978-3-19-869595-1

Iwata, Yukiko:

Rück mal ein Stück!

Hardcover, farbig illustriert, 17,5 x 24,5 cm, 28 Seiten, ab 2 Jahren, 15,50 € [D]

Dt.-Arab.	ISBN 978-3-19-669597-7
Dt.-Engl.	ISBN 978-3-19-299596-5
Dt.-Franz.	ISBN 978-3-19-309596-1
Dt.-Griech.	ISBN 978-3-19-319596-8
Dt.-Ital.	ISBN 978-3-19-329596-5
Dt.-Russ.	ISBN 978-3-19-339596-2
Dt.-Span.	ISBN 978-3-19-349596-9
Dt.-Türk.	ISBN 978-3-19-359596-6

Kozikoglu, Tülin / Girgin, Sedat:

Die wütende Spinne Riza

Kartoniert, farbig illustriert, 24,0 x 22,0 cm, 28 Seiten, mit mehrsprachigem MP3 Download, ab 6 Jahren, 14,50 € [D]

Dt.-Arab.	ISBN 978-3-19-749602-3
Dt.-Engl.	ISBN 978-3-19-759602-0
Dt.-Franz.	ISBN 978-3-19-769602-7
Dt.-Ital.	ISBN 978-3-19-779602-4
Dt.-Kurm.	ISBN 978-3-19-789602-1
Dt.-Pers.	ISBN 978-3-19-799602-8
Dt.-Pol.	ISBN 978-3-19-809602-4
Dt.-Rum.	ISBN 978-3-19-819602-1
Dt.-Russ.	ISBN 978-3-19-829602-8
Dt.-Span.	ISBN 978-3-19-839602-5
Dt.-Türk.	ISBN 978-3-19-849602-2
Dt.-Ukr.	ISBN 978-3-19-859602-9

van Vliet, Marian:

Bär Flo geht zum Friseur

Hardcover, farbig illustriert, 20,1 x 19,6 cm, 24 Seiten, mit Motiven zum Ausmalen, ab 2 Jahren, 15,50 € [D]

Dt.-Engl.	ISBN 978-3-19-259594-3
Dt.-Franz.	ISBN 978-3-19-269594-0
Dt.-Griech.	ISBN 978-3-19-279594-7
Dt.-Ital.	ISBN 978-3-19-289594-4
Dt.-Russ.	ISBN 978-3-19-299594-1
Dt.-Span.	ISBN 978-3-19-309594-7
Dt.-Türk.	ISBN 978-3-19-319594-4

Hesse, Lena:

Kikeri – was?

Hardcover, farbig illustriert, 21,6 x 21,6 cm, 28 Seiten, mit mehrsprachiger Hör-CD, ab 4 Jahren, 19,50 € [D]

Dt.-Arab.	ISBN 978-3-19-729598-5
Dt.-Engl.	ISBN 978-3-19-739598-2
Dt.-Franz.	ISBN 978-3-19-749598-9
Dt.-Ital.	ISBN 978-3-19-759598-6
Dt.-Russ.	ISBN 978-3-19-769598-3
Dt.-Span.	ISBN 978-3-19-779598-0
Dt.-Türk.	ISBN 978-3-19-789598-7
Dt.-Ukr.	ISBN 978-3-19-019602-9

Hesse, Lena:

Neulich am Südpol

Hardcover, farbig illustriert, 21,6 x 21,6 cm, 28 Seiten, mit mehrsprachiger Hör-CD, ab 4 Jahren, 19,50 € [D]

Dt.-Arab.	ISBN 978-3-19-329598-9
Dt.-Engl.	ISBN 978-3-19-339598-6
Dt.-Franz.	ISBN 978-3-19-349598-3
Dt.-Ital.	ISBN 978-3-19-359598-0
Dt.-Russ.	ISBN 978-3-19-369598-7
Dt.-Span.	ISBN 978-3-19-379598-4
Dt.-Türk.	ISBN 978-3-19-389598-1

Hammer, Sibylle:

Arthur und Anton – Die Flaschenpost

Hardcover, farbig illustriert, 22,4 x 28,5 cm, 28 Seiten, mit mehrsprachiger Hör-CD, ab 5 Jahren, 20,50 € [D]

Dt.-Engl.	ISBN 978-3-19-499595-6
Dt.-Franz.	ISBN 978-3-19-509595-2
Dt.-Griech.	ISBN 978-3-19-519595-9
Dt.-Ital.	ISBN 978-3-19-529595-6
Dt.-Russ.	ISBN 978-3-19-539595-3
Dt.-Span.	ISBN 978-3-19-549595-0
Dt.-Türk.	ISBN 978-3-19-559595-7

Bilderbücher

Volk, Katharina E. / Flad, Antje:

Der schlaue kleine Elefant

Hardcover, farbig illustriert, 21,0 x 29,7 cm, 28 Seiten, mit mehrsprachig. Hörbuch als CD oder MP3 Download, ab 4 Jahren, 20,50 € [D]

Dt.-Arab.	ISBN 978-3-19-399598-8
Dt.-Engl.	ISBN 978-3-19-409598-4
Dt.-Franz.	ISBN 978-3-19-419598-1
Dt.-Ital.	ISBN 978-3-19-429598-8
Dt.-Kurm.	ISBN 978-3-19-739601-9
Dt.-Pers.	ISBN 978-3-19-049599-3
Dt.-Pol.	ISBN 978-3-19-749601-6
Dt.-Rum.	ISBN 978-3-19-759601-3
Dt.-Russ.	ISBN 978-3-19-439598-5
Dt.-Span.	ISBN 978-3-19-449598-2
Dt.-Türk.	ISBN 978-3-19-869601-9

Volk, Katharina E. / Jasionowski, Gloria:

Wem gehört der Schuh?

Hardcover, farbig illustriert, 21,0 x 29,7 cm, 28 Seiten, mit mehrsprachiger Hör-CD, ab 4 Jahren, 20,50 € [D]

Dt.-Arab.	ISBN 978-3-19-599600-6
Dt.-Engl.	ISBN 978-3-19-609600-2
Dt.-Franz.	ISBN 978-3-19-619600-9
Dt.-Ital.	ISBN 978-3-19-629600-6
Dt.-Pers.	ISBN 978-3-19-639600-3
Dt.-Russ.	ISBN 978-3-19-649600-0
Dt.-Span.	ISBN 978-3-19-659600-7
Dt.-Türk.	ISBN 978-3-19-669600-4

Riday, Glummie:

Großer Vogel und Kleiner Vogel

Hardcover, farbig illustriert, 21,6 x 21,6 cm, 32 Seiten, mit mehrsprachiger Hör-CD, ab 4 Jahren, 19,50 € [D]

Dt.-Engl.	ISBN 978-3-19-079597-0
Dt.-Franz.	ISBN 978-3-19-089597-7
Dt.-Griech.	ISBN 978-3-19-099597-4
Dt.-Ital.	ISBN 978-3-19-109597-0
Dt.-Russ.	ISBN 978-3-19-119597-7
Dt.-Span.	ISBN 978-3-19-129597-4
Dt.-Türk.	ISBN 978-3-19-139597-1

Schiavo, Maddalena / Pace, Eleonora:

Sehr, sehr lang!

Hardcover, farbig illustriert, 21,6 x 21,6 cm, 32 Seiten, mit mehrsprachigem MP3 Download, ab 3 Jahren, 19,50 € [D]

Dt.-Arab.	ISBN 978-3-19-059601-0
Dt.-Engl.	ISBN 978-3-19-069601-7
Dt.-Franz.	ISBN 978-3-19-079601-4
Dt.-Ital.	ISBN 978-3-19-089601-1
Dt.-Kurm.	ISBN 978-3-19-099601-8
Dt.-Pers.	ISBN 978-3-19-109601-4
Dt.-Pol.	ISBN 978-3-19-119601-1
Dt.-Rum.	ISBN 978-3-19-129601-8
Dt.-Russ.	ISBN 978-3-19-139601-5
Dt.-Span.	ISBN 978-3-19-149601-2
Dt.-Türk.	ISBN 978-3-19-159601-9

Girrbach-Schmidt, Petra / Ries, Cornelia:

Wie schön!

Hardcover, farbig illustriert, 17,5 x 24,5 cm, 32 Seiten, ab 2 Jahren, 15,50 € [D]

Dt.-Arab.	ISBN 978-3-19-319599-9
Dt.-Engl.	ISBN 978-3-19-329599-6
Dt.-Franz.	ISBN 978-3-19-339599-3
Dt.-Ital.	ISBN 978-3-19-349599-0
Dt.-Pers.	ISBN 978-3-19-359599-7
Dt.-Russ.	ISBN 978-3-19-369599-4
Dt.-Span.	ISBN 978-3-19-379599-1
Dt.-Türk.	ISBN 978-3-19-389599-8

Völlinger, Andreas / Kalch, Franziska:

Ritter Winzig

Hardcover, farbig illustriert, 21,0 x 29,7 cm, 28 Seiten, mit mehrsprachiger Hör-CD, ab 5 Jahren, 20,50 € [D]

Dt.-Arab.	ISBN 978-3-19-499597-0
Dt.-Engl.	ISBN 978-3-19-509597-6
Dt.-Franz.	ISBN 978-3-19-519597-3
Dt.-Ital.	ISBN 978-3-19-529597-0
Dt.-Russ.	ISBN 978-3-19-539597-7
Dt.-Span.	ISBN 978-3-19-549597-4
Dt.-Türk.	ISBN 978-3-19-559597-1

Volk, Katharina E. / Pace, Eleonora:

Bis zum anderen Ende der Welt

Hardcover, farbig illustriert, 21,0 x 29,7 cm, 28 Seiten, mit mehrsprachiger Hör-CD, ab 4 Jahren, 20,50 € [D]

Dt.-Arab.	ISBN 978-3-19-359600-0
Dt.-Engl.	ISBN 978-3-19-369600-7
Dt.-Franz.	ISBN 978-3-19-379600-4
Dt.-Ital.	ISBN 978-3-19-389600-1
Dt.-Pers.	ISBN 978-3-19-399600-8
Dt.-Russ.	ISBN 978-3-19-409600-4
Dt.-Span.	ISBN 978-3-19-419600-1
Dt.-Türk.	ISBN 978-3-19-429600-8

Baumgart, Klaus:

Die kleine Traummischerin

Hardcover, farbig illustriert, 21,7 x 28,0 cm, 36 Seiten, mit mehrsprachiger Hör-CD, ab 4 Jahren, 19,00 € [D]

Dt.-Arab.	ISBN 978-3-19-869598-2
Dt.-Engl.	ISBN 978-3-19-879598-9
Dt.-Franz.	ISBN 978-3-19-889598-6
Dt.-Ital.	ISBN 978-3-19-899598-3
Dt.-Russ.	ISBN 978-3-19-909598-9
Dt.-Span.	ISBN 978-3-19-919598-6
Dt.-Türk.	ISBN 978-3-19-929598-3

Mit mehrsprachigem Hörbuch als CD oder MP3 Download

! Pädagogische Tipps zum Einsatz dieses Buches finden Sie unter: www.edition-bilibri.com/kitas-schulen/

Gugger, Rebecca / Röthlisberger, Simon:

Der Berg

Hardcover, farbig illustriert, 21,5 x 28,0 cm, 44 Seiten, ab 4 Jahren, 19,00 € [D]

Dt.-Arab.	ISBN 978-3-19-849600-8
Dt.-Engl.	ISBN 978-3-19-859600-5
Dt.-Franz.	ISBN 978-3-19-869600-2
Dt.-Ital.	ISBN 978-3-19-879600-9
Dt.-Russ.	ISBN 978-3-19-889600-6
Dt.-Span.	ISBN 978-3-19-899600-3
Dt.-Türk.	ISBN 978-3-19-909600-9

Pfister, Marcus:

Der Regenbogenfisch

Hardcover, farbig illustriert, 21,5 x 28,7 cm, 28 Seiten, ab 4 Jahren, 18,50 € [D]

Dt.-Arab.	ISBN 978-3-19-149598-5
Dt.-Engl.	ISBN 978-3-19-159598-2
Dt.-Franz.	ISBN 978-3-19-169598-9
Dt.-Ital.	ISBN 978-3-19-179598-6
Dt.-Russ.	ISBN 978-3-19-189598-3
Dt.-Span.	ISBN 978-3-19-199598-0
Dt.-Türk.	ISBN 978-3-19-209598-6

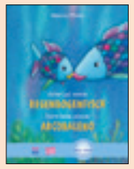

Pfister, Marcus:

Schlaf gut, kleiner Regenbogenfisch

Hardcover, farbig illustriert, 21,5 x 28,7 cm, 28 Seiten, ab 4 Jahren, 18,50 € [D]

Dt.-Engl.	ISBN 978-3-19-359595-9
Dt.-Franz.	ISBN 978-3-19-369595-6
Dt.-Ital.	ISBN 978-3-19-389595-0
Dt.-Span.	ISBN 978-3-19-409595-3

Pfister, Marcus:

Der Regenbogenfisch lernt verlieren

Hardcover, farbig illustriert, 21,5 x 28,7 cm, 28 Seiten, ab 4 Jahren, 18,50 € [D]

Dt.-Arab.	ISBN 978-3-19-079598-7
Dt.-Engl.	ISBN 978-3-19-089598-4
Dt.-Franz.	ISBN 978-3-19-099598-1
Dt.-Ital.	ISBN 978-3-19-109598-7
Dt.-Russ.	ISBN 978-3-19-119598-4
Dt.-Span.	ISBN 978-3-19-129598-1
Dt.-Türk.	ISBN 978-3-19-139598-8

Alle lieferbaren Titel im Überblick

NordSüd-bi:libri

Jedes Buch mit mehrsprachigem MP3-Hörbuch zum Download!

Kempter, Christa / Weldin, Frauke:

Herr Hase und Frau Bär

Hardcover, farbig illustriert, 22,0 x 28,5 cm, 28 Seiten, ab 4 Jahren, 18,50 € [D]

Dt.-Arab.	ISBN 978-3-19-569597-8
Dt.-Engl.	ISBN 978-3-19-579597-5
Dt.-Franz.	ISBN 978-3-19-589597-2
Dt.-Ital.	ISBN 978-3-19-599597-9
Dt.-Russ.	ISBN 978-3-19-609597-5
Dt.-Span.	ISBN 978-3-19-619597-2
Dt.-Türk.	ISBN 978-3-19-629597-9

Pfister, Marcus:

Mats und die Wundersteine. Eine Geschichte – zwei Enden

Hardcover, farbig illustriert, 22,0 x 33,5 cm, 28 Seiten, ab 4 Jahren, 19,50 € [D]

Dt.-Arab.	ISBN 978-3-19-529600-7
Dt.-Engl.	ISBN 978-3-19-539600-4
Dt.-Franz.	ISBN 978-3-19-549600-1
Dt.-Ital.	ISBN 978-3-19-559600-8
Dt.-Russ.	ISBN 978-3-19-569600-5
Dt.-Span.	ISBN 978-3-19-579600-2
Dt.-Türk.	ISBN 978-3-19-589600-9

Friester, Paul / Goossens, Philippe:

Heule Eule

Hardcover, farbig illustriert, 21,0 x 25,0 cm, 28 Seiten, ab 4 Jahren, 18,50 € [D]

Dt.-Arab.	ISBN 978-3-19-649597-3
Dt.-Engl.	ISBN 978-3-19-649596-6
Dt.-Franz.	ISBN 978-3-19-659596-3
Dt.-Griech.	ISBN 978-3-19-669596-0
Dt.-Ital.	ISBN 978-3-19-679596-7
Dt.-Russ.	ISBN 978-3-19-489602-4
Dt.-Span.	ISBN 978-3-19-699596-1
Dt.-Türk.	ISBN 978-3-19-709596-7

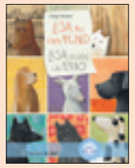

Bansch, Helga:

Lisa will einen Hund

Hardcover, farbig illustriert, 22,0 x 28,5 cm, 28 Seiten, ab 4 Jahren, 18,50 € [D]

Dt.-Engl.	ISBN 978-3-19-679594-3
Dt.-Griech.	ISBN 978-3-19-699594-7

Petz, Moritz / Jackowski, Amélie:

Der Dachs hat heute schlechte Laune!

Hardcover, farbig illustriert, 21,5 x 28,0 cm, 28 Seiten, ab 4 Jahren, 18,50 € [D]

Dt.-Arab.	ISBN 978-3-19-659597-0
Dt.-Engl.	ISBN 978-3-19-729596-1
Dt.-Franz.	ISBN 978-3-19-739596-8
Dt.-Griech.	ISBN 978-3-19-749596-5
Dt.-Ital.	ISBN 978-3-19-759596-2
Dt.-Russ.	ISBN 978-3-19-769596-9
Dt.-Span.	ISBN 978-3-19-779596-6
Dt.-Türk.	ISBN 978-3-19-789596-3

de Beer, Hans:

Kleiner Eisbär – Wohin fährst du, Lars?

Hardcover, farbig illustriert, 21,5 x 28,7 cm, 28 Seiten, ab 4 Jahren, 18,00 € [D]

Dt.-Engl.	ISBN 978-3-19-159596-8
Dt.-Franz.	ISBN 978-3-19-169596-5
Dt.-Griech.	ISBN 978-3-19-179596-2
Dt.-Ital.	ISBN 978-3-19-189596-9
Dt.-Russ.	ISBN 978-3-19-199596-6
Dt.-Span.	ISBN 978-3-19-209596-2
Dt.-Türk.	ISBN 978-3-19-219596-9
Dt.-Ukr.	ISBN 978-3-19-019600-5

Kuhlmann, Torben:

Lindbergh – Die abenteuerliche Geschichte einer fliegenden Maus

Hardcover, farbig illustriert, 22,0 x 28,6 cm, 92 Seiten, ab 6 Jahren, 24,50 € [D]

Dt.-Arab.	ISBN 978-3-19-659598-7
Dt.-Engl.	ISBN 978-3-19-669598-4
Dt.-Franz.	ISBN 978-3-19-679598-1
Dt.-Ital.	ISBN 978-3-19-689598-8
Dt.-Russ.	ISBN 978-3-19-699598-5
Dt.-Span.	ISBN 978-3-19-709598-1
Dt.-Türk.	ISBN 978-3-19-719598-8

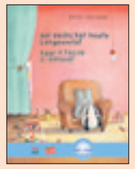

Petz, Moritz / Jackowski, Amélie:

Der Dachs hat heute Langeweile!

Hardcover, farbig illustriert, 21,5 x 28,0 cm, 28 Seiten, ab 4 Jahren, 18,50 € [D]

Dt.-Arab.	ISBN 978-3-19-919600-6
Dt.-Engl.	ISBN 978-3-19-929600-3
Dt.-Franz.	ISBN 978-3-19-939600-0
Dt.-Ital.	ISBN 978-3-19-949600-7
Dt.-Russ.	ISBN 978-3-19-959600-4
Dt.-Span.	ISBN 978-3-19-969600-1
Dt.-Türk.	ISBN 978-3-19-979600-8

de Beer, Hans:

Kleiner Eisbär – Lars, bring uns nach Hause!

Hardcover, farbig illustriert, 21,5 x 28,7 cm, 28 Seiten, ab 4 Jahren, 18,00 € [D]

Dt.-Franz.	ISBN 978-3-19-159595-1
Dt.-Griech.	ISBN 978-3-19-169595-8
Dt.-Ital.	ISBN 978-3-19-179595-5
Dt.-Russ.	ISBN 978-3-19-189595-2
Dt.-Span.	ISBN 978-3-19-199595-9
Dt.-Türk.	ISBN 978-3-19-209595-5

Kuhlmann, Torben:

Armstrong – Die abenteuerliche Reise einer Maus zum Mond

Hardcover, farbig illustriert, 22,0 x 28,6 cm, 124 Seiten, ab 6 Jahren, 24,50 € [D]

Dt.-Arab.	ISBN 978-3-19-069599-7
Dt.-Engl.	ISBN 978-3-19-079599-4
Dt.-Franz.	ISBN 978-3-19-089599-1
Dt.-Ital.	ISBN 978-3-19-099599-8
Dt.-Russ.	ISBN 978-3-19-139599-5
Dt.-Span.	ISBN 978-3-19-149599-2
Dt.-Türk.	ISBN 978-3-19-169599-6

Roth, Carol / Rashin:

Nicht so fies, kleiner Tiger!

Hardcover, farbig illustriert, 22,2 x 28,6 cm, 28 Seiten, ab 4 Jahren, 18,50 € [D]

Dt.-Arab.	ISBN 978-3-19-549602-5
Dt.-Engl.	ISBN 978-3-19-559602-2
Dt.-Franz.	ISBN 978-3-19-569602-9
Dt.-Ital.	ISBN 978-3-19-579602-6
Dt.-Russ.	ISBN 978-3-19-589602-3
Dt.-Span.	ISBN 978-3-19-599602-0
Dt.-Türk.	ISBN 978-3-19-609602-6
Dt.-Ukr.	ISBN 978-3-19-619602-3

Tucker, Zoë / Swaney, Julianna:

Ein Garten für uns

Hardcover, farbig illustriert, 22,2 x 28,6 cm, 28 Seiten, ab 4 Jahren, 18,50 € [D]

Dt.-Arab.	ISBN 978-3-19-299602-3
Dt.-Engl.	ISBN 978-3-19-309602-9
Dt.-Franz.	ISBN 978-3-19-319602-6
Dt.-Ital.	ISBN 978-3-19-329602-3
Dt.-Russ.	ISBN 978-3-19-339602-0
Dt.-Span.	ISBN 978-3-19-349602-7
Dt.-Türk.	ISBN 978-3-19-359602-4
Dt.-Ukr.	ISBN 978-3-19-369602-1

Weninger, Brigitte / Tharlet, Eve:

Gute Besserung, Pauli

Hardcover, farbig illustriert, 22,3 x 26,4 cm, 28 Seiten, ab 4 Jahren, 18,50 € [D]

Dt.-Engl.	ISBN 978-3-19-009597-1
Dt.-Franz.	ISBN 978-3-19-019597-8
Dt.-Griech.	ISBN 978-3-19-029597-5
Dt.-Ital.	ISBN 978-3-19-039597-2
Dt.-Russ.	ISBN 978-3-19-049597-9
Dt.-Türk.	ISBN 978-3-19-069597-3

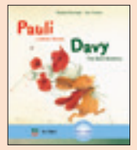

Weninger, Brigitte / Tharlet, Eve:

Pauli – Liebste Mama

Hardcover, farbig illustriert, 22,3 x 26,4 cm, 28 Seiten, ab 4 Jahren, 18,50 € [D]

Dt.-Engl.	ISBN 978-3-19-229596-6
Dt.-Franz.	ISBN 978-3-19-239596-3
Dt.-Griech.	ISBN 978-3-19-249596-0
Dt.-Ital.	ISBN 978-3-19-259596-7
Dt.-Span.	ISBN 978-3-19-279596-1
Dt.-Türk.	ISBN 978-3-19-289596-8

Die Auslieferung unserer mehrsprachigen Kinderbücher erfolgt durch unseren Vertriebspartner, den Hueber Verlag

Vertrieb und Auslieferung:

Hueber Verlag GmbH & Co. KG
Baubergerstr. 30
80992 München

Bestellungen/Auftragsbearbeitung:
Tel.: (08105) 388-365
Fax: (08105) 388-210
hueber@verlegerdienst.de
www.hueber.de/bilibri

Vertretung Österreich:

Mohr Morawa Buchvertrieb GmbH
Sulzengasse 2 • 1230 Wien
Tel.: (01) 6 80 14-0
Fax: (01) 6 88 71 30
bestellung@mohrmorawa.at
www.mohrmorawa.at

Vertretung Schweiz:

OLF S.A.
Z.I.3, Corminboeuf
Case Postale • 1701 Fribourg
Tel.: (026) 4 67 51 11
Fax: (026) 4 67 54 66
kundendienst@olf.ch
www.olf.ch

Vertreterinnen und Vertreter:

Berlin, Brandenburg, Mecklenburg-Vorpommern
Axel Heller
Hueber Verlag • Baubergerstr. 30
80992 München
Tel.: (089) 96 02-252 • Fax: (089) 96 02-271
Mobile Phone: (0175) 229 81 38
heller@hueber.de

Bremen, Hamburg, Schleswig-Holstein, Niedersachsen
Torsten Hornbostel / Michaela Wagner
Winsener Str. 34a • 29614 Soltau
Tel.: (05191) 60 66 65 • Fax: (0 51 91) 60 66 69
Hornbostel-Verlagsvertretungen@t-online.de

Nordrhein-Westfalen
Ewald Mayer / Ulrike Heck
Eickelkamp 28 • 45276 Essen
Tel.: (0201) 86 29 143
Fax: (0201) 86 29 144
mayer-heck@t-online.de

Sachsen, Sachsen-Anhalt, Thüringen
Ute Stange / Frank Happe
Getzelauer Straße 4 • 04279 Leipzig
Tel.: (0341) 3 38 36 33
Fax: (0341) 3 33 97 34
verlagsvertretung@stange-happe.de

Rheinland-Pfalz, Hessen, Saarland, Luxemburg
Axel Heller
Hueber Verlag • Baubergerstr. 30
80992 München
Tel.: (089) 96 02-252 • Fax: (089) 96 02-271
Mobile Phone: (0175) 229 81 38
heller@hueber.de

Baden-Württemberg
Christine Kernbichl
Gruberhof 8 • 79110 Freiburg
Tel.: (0761) 80 02 35 • Fax: (0761) 80 74 96
kernbichl@t-online.de

Bayern
Axel Heller
Hueber Verlag • Baubergerstr. 30
80992 München
Tel.: (089) 96 02-252 • Fax: (089) 96 02-271
Mobile Phone: (0175) 229 81 38
heller@hueber.de

Österreich
Kent William
Linke Bruckenstrase 57/1/4 • 4040 Linz
Mobile Phone (0664) 88 70 63 39
E-Mail: kent.william@mohrmorawa.at

Jürgen Sieberer
Arnikaweg 79/4 • 1220 Wien
Fax: (01) 28 54 522
Mobile Phone: (0664) 3 91 28 34
juergen.sieberer@mohrmorawa.at

Schweiz
Thomas Rutschi
OLF SA • Z.I.3, Corminboeuf
1701 Fribourg
Telefax (026) 4 67 54 66
Natel (079) 4 77 37 59
t.rutschi@olf.ch

Edition bi:libri

Triebstraße 3 • 80993 München
Tel.: (089) 80 92 41 34
Fax: (089) 92 56 01 28
www.edition-bilibri.com
info@edition-bilibri.de
Für Online-Bestellungen:
www.hueber.de/bilibri

www.facebook.com/editionbilibri
www.instagram.com/editionbilibri
www.youtube.com/editionbilibri

Illustration von Cover und Backcover von Sedat Girgin, aus den Bilderbüchern »Der eifersüchtige Frosch Eda« und »Die wütende Spinne Riza«